



Certificado

SME
Secretaria Municipal de Educação
CONFRESA-MT

Certificamos que **ROSIVÂNIA LOPES SILVA** concluiu com sucesso o curso de Profissional do Apoio ministrado pelo Centro Multiprofissional Especializado Inclusivo de Confresa com a carga horária de 40 horas, no período de abril a novembro de 2022.

Confresa-MT, 03 de Dezembro de 2022



Secretário de Educação

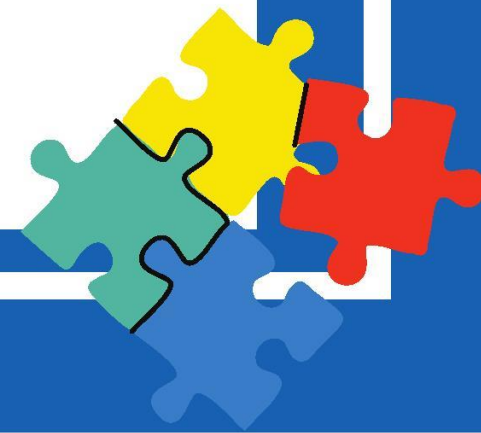
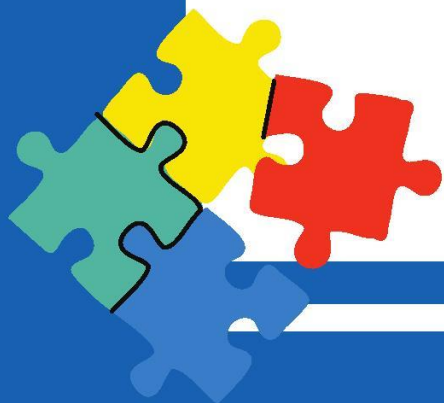

Certificado registrado sob nº6489
titular: ROSIVÂNIA LOPES SILVA
as fls.n 12.A do livro 3
Confresa-MT, 03 DE DEZEMBRO DE 2022

Quézia Almeida de Araújo

QUÉZIA ALMEIDA DE ARAÚJO

Conteúdo Programático

MÓDULO I: A importância do profissional de apoio na sala de ensino regular: Reflexões acerca da inclusão escolar de pessoas com deficiência.

MÓDULO II: Transtorno do espectro autista: A importância do diagnóstico e reabilitação.

MÓDULO III: Práticas Pedagógicas que ajudam no processo de ensino e aprendizagem dos estudantes diagnosticados com transtorno do déficit de atenção e hiperatividade-TDAH.

MÓDULO IV: Diferenças entre dificuldades de aprendizagem e transtornos de aprendizagem.