



## *Certificado*

**SME**  
Secretaria Municipal de Educação  
CONFRESA-MT

Certificamos que **POLIANA FAGUNDES FERREIRA** concluiu com sucesso o curso de Profissional do Apoio ministrado pelo Centro Multiprofissional Especializado Inclusivo de Confresa com a carga horária de 40 horas, no período de abril a novembro de 2022.

Confresa-Mt 03 de Dezembro de 2022



**Secretário de Educação**

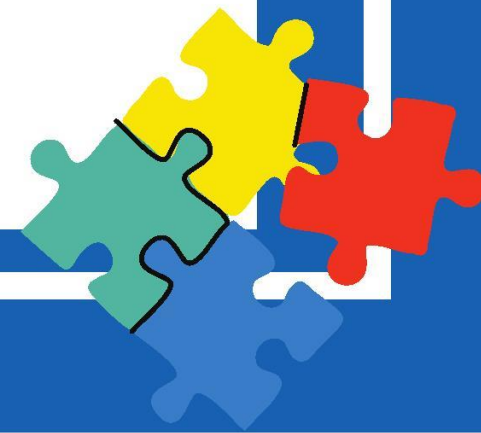
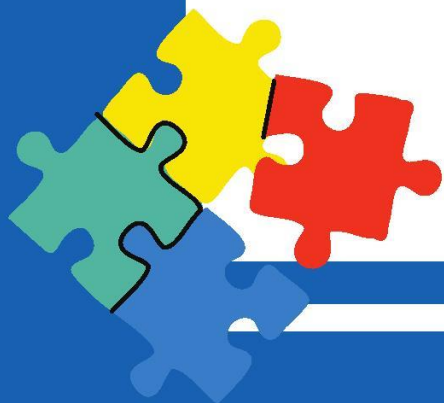

**Certificado registrado sob nº6493**  
**titular:** POLIANA FAGUNDES FERREIRA  
**as fls.n 12.A do livro 3**  
**CONFRESA-MT,03 DE DEZEMBRO DE 2022**

*Quézia Almeida de Araújo*

**QUÉZIA ALMEIDA DE ARAÚJO**

## **Conteúdo Programático**

**MÓDULO I:** A importância do profissional de apoio na sala de ensino regular: Reflexões acerca da inclusão escolar de pessoas com deficiência.

**MÓDULO II:** Transtorno do espectro autista: A importância do diagnóstico e reabilitação.

**MÓDULO III:** Práticas Pedagógicas que ajudam no processo de ensino e aprendizagem dos estudantes diagnosticados com transtorno do déficit de atenção e hiperatividade-TDAH.

**MÓDULO IV:** Diferenças entre dificuldades de aprendizagem e transtornos de aprendizagem.